

Since 1984
Dimensioneturismo

BRASILE



in collaborazione con
i principali vettori di linea

Se sognate una terra in cui il sole splende tutto l'anno, le acque sono tiepide e spumeggianti, le palme da cocco ondeggiavano al ritmo della brezza marina e l'atmosfera vivace di ogni sua città vi coinvolge... Il Brasile è la destinazione ideale per la vostra prossima avventura: qui, tutti questi elementi si abbinano armoniosamente donando al viaggiatore esperienze memorabili.

Da oltre quarant'anni Dimensione Turismo si è concentrata su questa terra ricca di meraviglie, fino a renderla la meta di elezione che più di ogni altra ha contraddistinto la storia dell'azienda.



Il Brasile è una repubblica federale dell'America Latina ed è il quinto stato più grande del mondo oltre che ad essere una delle economie a più rapida crescita. Tranne che per un piccolo numero d'isole, è costituito da un'unica e continua estensione territoriale e l'Oceano Atlantico occupa tutta la costiera est del Paese, offrendo 7.367 km di coste.

L'origine del suo nome non è molto chiara: alcuni storici sostengono che derivi da "Pau Brasil" un albero che si trova in abbondanza lungo la costa del Paese e che i portoghesi iniziarono ad esportare in Europa per la fabbricazione di tinture naturali; altri invece sostengono che derivi da "Hy Brazil", un nome associato ad un'isola immaginaria lungo le coste dell'Irlanda.

La storia

Nel 1500 i primi portoghesi sbarcano in quella che oggi è la città di Porto Seguro battezzata ai tempi come isola di Vera Cruz. Ma la vera colonizzazione portoghese iniziò nel 1530 e circa 29 anni dopo fu fondata Salvador de Bahia, la capitale dei 12 feudi che formavano il Brasile.

Attratti dalle ricchezze del Paese, anche i francesi e gli olandesi cercarono di stabilirsi nella zona, ma furono entrambi sconfitti e costretti a lasciare il Brasile nella prima metà del XVII secolo.

Sempre nello stesso periodo vennero deportati gli schiavi dall'Africa per la coltivazione del tabacco e della canna da zucchero (si dice che fino al 1888, anno dell'abolizione della schiavitù, si contavano più di 4 milioni di schiavi deportati). Come per altre colonie europee, la popolazione indigena era contraria al dominio portoghese e questo malumore sfociò in numerose rivolte alle quali si unirono anche gli schiavi africani. E nella seconda metà del XVII sorsero i primi movimenti indipendentisti favoriti anche dall'aumento delle imposte che la Corona Portoghese esigeva.

Nella seconda metà del secolo successivo fu abolito il sistema feudatario in favore dell'accentramento del potere nelle mani del viceré e la capitale fu trasferita a Rio de Janeiro nel 1775. Nel 1808 il Re del Portogallo, a seguito dell'invasione francese, fu costretto a fuggire in Brasile e successivamente tornò in Portogallo lasciando l'incarico di reggente del Brasile al figlio Pietro. Nel 7 settembre del 1822 Pietro proclamò l'indipendenza del Brasile favorito dalla perdita di potere della Corona Portoghese. E verso la fine del secolo, a seguito di una rivoluzione pacifica, il monarca fu costretto ad abdicare e venne instaurata la Repubblica.

Cultura e lingua

Il mix di razze ha fatto del Brasile un Paese con una cultura ricca e allo stesso tempo unica. In principio la mescolanza razziale è avvenuta tra l'indio, l'africano e il portoghese, ma nel giro di poco tempo sono arrivati migranti da tutto il mondo. Il portoghese è la lingua nazionale, anche se esistono ancora molti brasiliani discendenti da immigranti che parlano il tedesco e l'italiano, specialmente nelle città del sud del Paese.

Il risultato di questa ricchissima mescolanza consiste in un popolo vitale e aperto al nuovo, portatore di tradizioni e creatore di culture inedite e meticce, che solo in Brasile si può avere il privilegio di incontrare e conoscere.

Tutti gli itinerari proposti sono quotabili su richiesta con preventivi personalizzati, in base all'aeroporto di partenza, al vettore aereo e alle date del viaggio. E' possibile combinare ogni tour con un'estensione mare a scelta.

Le maravilhas del Brasile

“A Cidade Maravilhosa”, **Rio de Janeiro** possiede attrazioni che le conferiscono la fama di città internazionale. Chi non ha mai sentito parlare del **carnevale carioca**, la più straordinaria festa popolare al mondo? Oppure del **Pão de Açúcar** e della **statua del Cristo Redentore**? O delle belle spiagge di Ipanema e Copacabana, che hanno ispirato musicisti di tutto il Paese? O ancora del Parco Nazionale della Tijuca, la più grande riserva naturale all'interno di un'area urbana?

La città di **Salvador de Bahia** è un fiume in piena di vita e colori, con una cultura densa e affascinante legata al patrimonio ereditato da popoli migrati da altri continenti, al sincretismo religioso e all'accoglienza e alla vivacità della sua gente. Inoltre, Salvador ha più di 50 km di meravigliose spiagge tutte da esplorare. Il clima caldo e tipicamente tropicale, con una temperatura media di 25°C, permette di trovare le condizioni migliori per la vacanza in qualsiasi periodo dell'anno.

Al confine con il Paraguay e l'Argentina, il sud del Brasile propone un capolavoro della natura entrato ufficialmente nella lista delle Nuove Sette Meraviglie della Natura: le **cascate di Iguazu** che nascono dalla confluenza del Rio Paraná e del Rio Iguazu. Sono ben 275 salti (il più grande è il cosiddetto “garganta do diablo”), e l'altezza media è di circa 65 metri, che precipitano lungo uno strapiombo largo 3 chilometri. Una leggenda degli indios attribuisce le cascate di Iguazu all'opera diretta del loro dio, il “Dio Serpente”, padrone del mondo. In realtà, la formazione delle cascate di Iguazu (che nel linguaggio degli indios della zona significa “grandi acque”) risale a 120 milioni di anni fa, a seguito di una profonda e ampia spaccatura della crosta terrestre.

L'origine del nome **Amazzonia** non è chiara: secondo la mitologia greca le Amazzoni erano delle guerriere che si facevano amputare un seno per maneggiare meglio l'arco, un'altra teoria molto poetica è che derivi dalla parola india “amacunu” che significa acqua, nuvola, e rumore. Oggi la foresta Amazzonica, pur vivendo nella sua storia scriteriati tentativi di sfruttamento, continua ad essere il continente verde più grande e più ricco di specie viventi del mondo ospitando oltre un milione di specie animali e vegetali.

Manaus, la capitale dell'Amazzonia si trova nel punto in cui il maestoso Rio delle Amazzoni accoglie due grandi affluenti: il Rio Negro caratterizzato dalle sue acque scure e il Rio Solimoes dalle acque più chiare. Visitare quest'area del Brasile è un privilegio, che consente un contatto unico con la natura più ricca ed emozionante.

Uno sconfinato deserto caratterizzato da migliaia di lagune; un mare di dune che si estendono per 70 km di costa e si spingono verso l'interno per altri 50 km. Ci troviamo nel **Parque dos Lençóis Maranhenses**, un luogo unico al mondo che pare essere sospeso in un altro tempo e in un altro spazio. Il Parco si trova nello stato di Maranhão, ed è un ecosistema di dune di sabbia bianca che sembrano lenzuola al vento (lençóis in portoghese) e lagune di acqua piovana stagionali. Le lagune tra le dune del Parco nazionale sono di varie dimensioni, le maggiori sono la Lagoa Bonita e la Lagoa Azul che si trovano vicino alla località di Barreirinhas, mentre la Lagoa Tropical, è vicina al villaggio di Atins. Vicino al villaggio di Santo Amaro do Maranhão si trova la Lagoa da Gaiivota (Laguna dei gabbiani), una delle più grandi e belle del parco. Il periodo migliore per visitare la regione è quello delle piogge da dicembre a luglio, quando le lagune sono colme di acqua, dando origine a un paesaggio unico al mondo.



TOUR BRASILE CLASSICO

Rio de Janeiro, Iguazu, Salvador de Bahia

IL TOUR CLASSICO PER ECCELLENZA, UN PERCORSO ATTRAVERSO I PIÙ BEI TESORI DEL BRASILE

11 giorni / 8 notti - partenze giornaliere, servizi su base privata con guida in italiano. Trattamento di pernottamento e prima colazione

1° Giorno: ITALIA / RIO DE JANEIRO

Partenza dall'Italia con volo intercontinentale. Pasti e pernottamento a bordo.

2° Giorno: RIO DE JANEIRO

Arrivo a Rio de Janeiro. Trasferimento in hotel e sistemazione in camera. Tempo a disposizione per rilassarsi ed esplorare la città.

3° Giorno: RIO DE JANEIRO

Mattina a disposizione per shopping e relax. Nel pomeriggio partenza per la visita alla gigantesca statua del Cristo Redentore che si staglia nel cielo dalla montagna del Corcovado, a 710 metri sul livello del mare. Si arriva in auto fino alla zona di Cosme Velho e da qui si parte con il caratteristico trenino a cremagliera che attraversa la foresta pluviale di Tijuca fino ad arrivare fin sulla cima della montagna. Alla base della statua si apre una straordinaria vista panoramica sulla città sottostante: lo sguardo spazia dal Pan di Zucchero alle spiagge della costa sud e alla Laguna di Rodrigo de Freitas, che domina la città, fino alla baia di Guanabara. Al termine della visita rientro in hotel.

4° Giorno: RIO DE JANEIRO

Mattinata a disposizione. Nel pomeriggio partenza per escursione al Pan di Zucchero, il tour comincia con un giro panoramico della città che permetterà di ammirarne i luoghi più iconici. Una volta arrivati nella zona di Urca si comincia la salita del monte Pan di Zucchero, in funivia con 2 tappe. La prima è sulla collina Urca che è a 215 metri di altitudine e da cui si gode di una bellissima vista della baia di Guanabara e delle sue isole, del ponte Rio-Niterói e della collina del Corcovado. Da questo punto si sale, con un'altra funivia, fino al punto più alto (395 metri sul livello del mare) da cui si possono ammirare le spiagge di Copacabana, di Rio-Niterói, e la fortezza di Santa Cruz. Al termine della visita, si scende in città (sempre in funivia) e si rientra in hotel in auto.

5° Giorno: RIO DE JANEIRO / IGUAÇU

Trasferimento in aeroporto e partenza per Iguazu. All'arrivo, trasferimento e sistemazione in hotel e tempo libero a disposizione.

6° Giorno: IGUAÇU

Intera giornata dedicata alla visita delle cascate sia dal versante brasiliano che argentino. Partenza per l'escursione dedicata alla visita delle meravigliose cascate nel loro versante brasiliano. La visita consiste in una passeggiata di circa un chilometro su passerelle a strapiombo sull'acqua e offre al visitatore panorami mozzafiato delle cascate, fino ad arrivare praticamente quasi sotto alla maestosa Gola del Diavolo. Nel pomeriggio, visita delle cascate nel versante argentino che si trovano all'interno del Parco Nazionale di Iguazu, a 28 km. dalla città, attraversando il ponte "President Tancredo Neves Bridge" lungo 480 metri che unisce Argentina e Brasile. È necessario passare la dogana (da portare con sé il passaporto). Si proseguirà con un trenino ecologico tra passerelle sopra le cascate e sentieri da cui si potrà godere di una meravigliosa vista delle cascate.

7° Giorno: IGUAÇU / SALVADOR DE BAHIA

Trasferimento in aeroporto e partenza per Salvador de Bahia.

All'arrivo trasferimento e sistemazione in hotel.

8° Giorno: SALVADOR DE BAHIA

Visita di un'intera giornata della città alta e di quella bassa: la città alta è quella in cui si trova il centro storico. Il tour inizierà con il quartiere di Barra, con il "Faro della Barra", dove le acque della magnifica baia si incontrano con l'oceano Atlantico. Si prosegue lentamente in auto fino al famoso Pelourinho, che racchiude il più grande e ben conservato complesso architettonico coloniale delle Americhe, con la bellissima Chiesa di San Francesco, in uno sfarzoso stile barocco, e il Convento di Salvador. Nel pomeriggio il tour continua con la visita dei vari quartieri della città, quindi della città bassa, un percorso affascinante tra lo spirito moderno e antico della città. Al termine della visita rientro in hotel.

9° Giorno: SALVADOR DE BAHIA

Giornata a disposizione per relax ed attività balneari.

10° Giorno: SALVADOR DE BAHIA

Nel pomeriggio trasferimento in aeroporto per il volo di rientro in Italia. Pasti e pernottamento a bordo.

11° Giorno: ITALIA

Arrivo in Italia.



TOUR AXE'

Rio de Janeiro, Iguazu e Natal

**UN TOUR CHE COMBINA LE DUE LOCALITÀ MUST DEL BRASILE,
CON IL COMFORT ED IL RELAX DI UN SOGGIORNO PRESSO IL DBEACH RESORT DI NATAL**

11 giorni / 8 notti - partenze giornaliere, servizi su base privata con guida in italiano.

Trattamento di pernottamento e prima colazione, mezza pensione a Natal

1° Giorno: ITALIA / RIO DE JANEIRO

Partenza dall'Italia con volo intercontinentale. Pasti e pernottamento a bordo.

2° giorno: RIO DE JANEIRO

Arrivo a Rio de Janeiro. Trasferimento in hotel e sistemazione in camera. Tempo a disposizione per esplorare la città.

3° Giorno: RIO DE JANEIRO

Mattina a disposizione per shopping e relax. Nel pomeriggio partenza per la visita alla gigantesca statua del Cristo Redentore che si staglia nel cielo dalla montagna del Corcovado, a 710 metri sul livello del mare. Si arriva in auto fino alla zona di Cosme Velho e da qui si parte con il caratteristico trenino a cremagliera che attraversa la foresta pluviale di Tijuca fino ad arrivare fin sulla cima della montagna. Alla base della statua si apre una straordinaria vista panoramica sulla città sottostante: lo sguardo spazia dal Pan di Zucchero alle spiagge della costa sud e alla Laguna di Rodrigo de Freitas, che domina la città, fino alla baia di Guanabara. Al termine della visita rientro in hotel.

4° Giorno: RIO DE JANEIRO

Mattinata a disposizione. Nel pomeriggio partenza per escursione al Pan di Zucchero, il tour comincia con un giro panoramico della città che permetterà di ammirarne i luoghi più iconici. Una volta arrivati nella zona di Urca si comincia la salita del monte Pan di Zucchero, in funivia con 2 tappe. La prima è sulla collina Urca che è a 215 metri di altitudine e da cui si gode di una bellissima vista della baia di Guanabara e delle sue isole, del ponte Rio-Niterói e della collina del Corcovado. Da questo punto si sale, con un'altra funivia, fino al punto più alto (395 metri sul livello del mare) da cui si possono ammirare le spiagge di Copacabana, di Rio-Niterói, e

la fortezza di Santa Cruz. Al termine della visita, si scende in città (sempre in funivia) e si rientra in hotel in auto.

5° giorno: RIO DE JANEIRO / IGUAÇU

Di primo mattino trasferimento all'aeroporto e partenza per Iguazu. Sistemazione in hotel. Nel pomeriggio, visita delle cascate nel versante argentino che si trovano all'interno del Parco Nazionale di Iguazu, a 28 km. dalla città, attraversando il ponte "President Tancredo Neves Bridge" lungo 480 metri che unisce Argentina e Brasile. È necessario passare la dogana (portare con sé il passaporto). Si proseguirà con un trenino (alimentato a carburante ecologico) e tra passerelle sopra le cascate e sentieri si potrà godere di una vista mozzafiato delle cascate.

6° giorno: IGUAÇU

Partenza per l'escursione dedicata alla visita delle meravigliose cascate nel loro versante brasiliano. È uno scenario assolutamente differente da quello che si vede dal lato argentino.

7° giorno: IGUAÇU / NATAL

Trasferimento in aeroporto e partenza per Natal. All'arrivo a Natal, trasferimento e sistemazione all'hotel DBEACH RESORT, cena.

8° e 9° giorno: NATAL

Giornate a disposizione per relax o per escursioni facoltative acquistabili in loco. Cena nel resort.

10° giorno: NATAL / ITALIA

Trasferimento all'aeroporto e partenza del volo intercontinentale per l'Italia. Pasti e pernottamento a bordo.

11° Giorno: ITALIA

Arrivo in Italia.



TOUR LAMBADA

Rio de Janeiro, Iguacu, Amazzonia, Salvador de Bahia

Un tour che condensa le meraviglie imperdibili del Brasile, arricchito dall'incredibile esperienza nell'Amazzonia brasiliana.

*13 giorni / 10 notti - partenze giornaliere, servizi su base privata con guida in italiano (portoghese e inglese in Amazzonia).
Trattamento di pernottamento e prima colazione, pensione completa in Amazzonia*

1° Giorno: ITALIA / RIO DE JANEIRO

Partenza da Italia con volo intercontinentale. Pasti e pernottamento a bordo.

2° Giorno: RIO DE JANEIRO

Arrivo a Rio de Janeiro. Trasferimento in hotel. Tempo a disposizione per esplorare la città.

3° Giorno: RIO DE JANEIRO

Mattina a disposizione per shopping e relax. Nel pomeriggio partenza per la visita alla gigantesca statua del Cristo Redentore che si staglia nel cielo dalla montagna del Corcovado, a 710 metri sul livello del mare. Si arriva in auto fino alla zona di Cosme Velho e da qui si parte con il caratteristico trenino a cremagliera che attraversa la foresta pluviale di Tijuca fino ad arrivare fin sulla cima della montagna. Alla base della statua si apre una straordinaria vista panoramica sulla città sottostante: lo sguardo spazia dal Pan di Zucchero alle spiagge della costa sud e alla Laguna di Rodrigo de Freitas che domina la città, fino alla baia di Guanabara. Al termine della visita rientro in hotel.

4° Giorno: RIO DE JANEIRO

Mattinata a disposizione. Nel pomeriggio partenza per escursione al Pan di Zucchero, il tour comincia con un giro panoramico della città che permetterà di ammirarne i luoghi più iconici. Una volta arrivati nella zona di Urca si comincia la salita del monte Pan di Zucchero, in funivia con 2 tappe. La prima è sulla collina Urca che è a 215 metri di altitudine e da cui si gode di una bellissima vista della baia di Guanabara e delle sue isole, del ponte Rio-Niterói e della collina del Corcovado. Da questo punto si sale, con un'altra funivia, fino al punto più alto (395 metri sul livello del mare) da cui si possono ammirare le spiagge di Copacabana, di Rio-Niterói, e la fortezza di Santa Cruz. Al termine della visita, si scende in città (sempre in funivia) e si rientra in hotel in auto.

5° Giorno: RIO DE JANEIRO / IGUAÇU

Di primo mattino trasferimento all'aeroporto e partenza per Iguazu. Sistemazione in hotel. Nel pomeriggio, visita delle cascate nel versante argentino che si trovano all'interno del Parco Nazionale di Iguazu, a 28 km. dalla città, attraversando il ponte "President Tancredo Neves Bridge" lungo 480 metri che unisce Argentina e Brasile. È necessario passare la dogana, dunque è necessario portare con sé il passaporto. Si proseguirà con un trenino (alimentato a carburante ecologico) e tra passerelle sopra le cascate e sentieri si potrà godere di una vista mozzafiato delle cascate. Al termine rientro in hotel.

6° Giorno: IGUAÇU

Partenza per l'escursione dedicata alla visita delle meravigliose cascate nel loro versante brasiliano. È uno scenario differente da quello che si vede dal lato argentino. Al termine rientro in hotel.

7° Giorno: IGUAÇU / MANAUS – AMAZZONIA (Pranzo, Cena)

In tarda mattinata trasferimento in aeroporto e partenza per Manaus. Trasferimento al molo e navigazione per raggiungere il lodge nella foresta. Escursioni come da pacchetto del lodge prescelto.

8° Giorno: AMAZZONIA (Pranzo, Cena)

Giornata dedicata alle escursioni previste dal pacchetto del lodge.

9° Giorno: AMAZZONIA / MANAUS / SALVADOR DE BAHIA

Trasferimento all'aeroporto di Manaus e partenza per Salvador de Bahia. All'arrivo segue il trasferimento in hotel.

10° Giorno: SALVADOR DE BAHIA

Visita di intera giornata della città alta e di quella bassa: la città alta è quella in cui si trova il centro storico, mentre quella bassa comprende i vari altri quartieri della città. Il tour inizia con il quartiere di Barra, con il "Faro della Barra", dove le acque della magnifica baia si incontrano con l'oceano Atlantico. Si prosegue lentamente in auto fino al famoso Pelourinho, che racchiude il più grande e ben conservato complesso architettonico coloniale delle Americhe, con la bellissima Chiesa di San Francesco, in uno sfarzoso stile barocco, e il Convento di Salvador. Nel pomeriggio il tour continua con la visita degli altri quartieri della città: questo tour mostra due aspetti molto diversi della città, il nuovo e l'antico, offrendo al visitatore parecchi spunti per un'ulteriore esplorazione della città in autonomia.

11° Giorno: SALVADOR DE BAHIA

Giornata a disposizione per relax ed attività balneari.

12° Giorno: SALVADOR DE BAHIA

Trasferimento in aeroporto per il volo di rientro in Italia. Pasti e pernottamento a bordo.

13° Giorno: ITALIA

Arrivo in Italia.



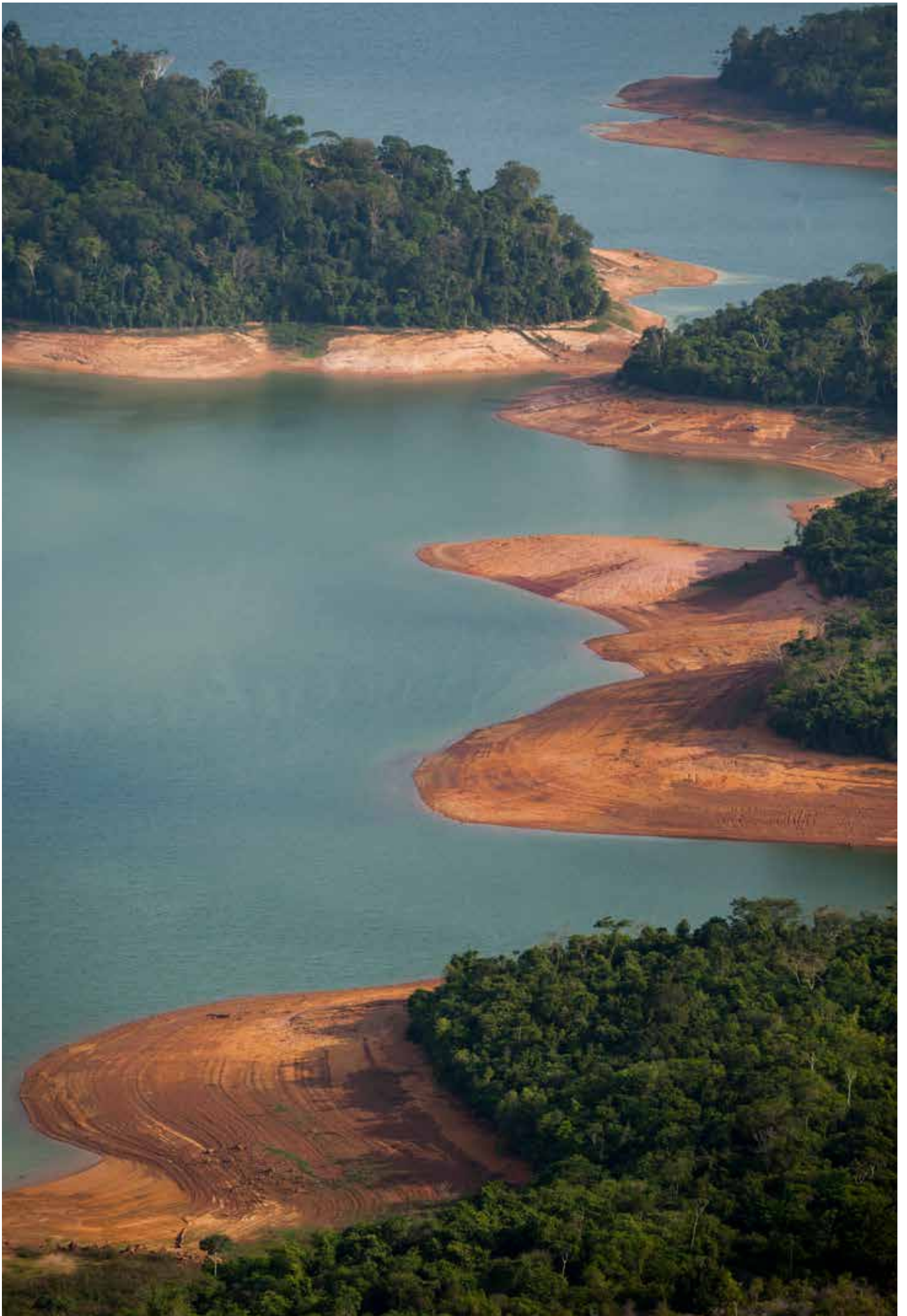

TOUR NATUREZA

Rio de Janeiro, Iguacu, Lençois Maranhenses Parnaíba, Jericoacoara Un tour attraverso le bellezze naturali più emozionanti e indimenticabili del Brasile

15 giorni / 12 notti - partenze giornaliere, servizi su base privata con guida in italiano a Rio e Iguacu, portoghese nel proseguo del tour con servizi su base collettiva e privata. Trattamento di pernottamento e prima colazione

1° Giorno: ITALIA / RIO DE JANEIRO

Partenza dall'Italia con volo intercontinentale. Parti e pernottamento a bordo.

2° Giorno: RIO DE JANEIRO

Arrivo a Rio de Janeiro. Trasferimento in hotel. Tempo a disposizione per esplorare la città.

3° Giorno: RIO DE JANEIRO

Mattina a disposizione per shopping e relax. Nel pomeriggio partenza per la visita alla gigantesca statua del Cristo Redentore che si staglia nel cielo dalla montagna del Corcovado, a 710 metri sul livello del mare. Si arriva in auto fino alla zona di Cosme Velho e da qui si parte con il caratteristico trenino a cremagliera che attraversa la foresta pluviale di Tijuca fino ad arrivare fin sulla cima della montagna. Alla base della statua si apre una straordinaria vista panoramica sulla città sottostante: lo sguardo spazia dal Pan di Zucchero alle spiagge della costa sud e alla Laguna di Rodrigo de Freitas che domina la città, fino alla baia di Guanabara. Al termine della visita rientro in hotel.

4° Giorno: RIO DE JANEIRO

Mattinata a disposizione. Nel pomeriggio partenza per escursione

al Pan di Zucchero, il tour comincia con un giro panoramico della città che permetterà di ammirarne i luoghi più iconici. Una volta arrivati nella zona di Urca si comincia la salita del monte Pan di Zucchero, in funivia con 2 tappe. La prima è sulla collina Urca che è a 215 metri di altitudine e da cui si gode di una bellissima vista della baia di Guanabara e delle sue isole, del ponte Rio-Niterói e della collina del Corcovado. Da questo punto si sale, con un'altra funivia, fino al punto più alto (395 metri sul livello del mare) da cui si possono ammirare le spiagge di Copacabana, di Rio-Niterói, e la fortezza di Santa Cruz. Al termine della visita, si scende in città (sempre in funivia) e si rientra in hotel in auto.

5° Giorno: RIO DE JANEIRO / IGUAÇU

Di primo mattino trasferimento all'aeroporto e partenza per Iguacu, all'arrivo sistemazione in hotel. Nel pomeriggio, visita delle cascate nel versante argentino che si trovano all'interno del Parco Nazionale di Iguacu, a 28 km. dalla città, attraversando il ponte "President Tancredo Neves Bridge" lungo 480 metri che unisce Argentina e Brasile. È necessario passare la dogana (portare con sé il passaporto). Si proseguirà con un trenino (alimentato a carburante ecologico) e tra passerelle sopra le cascate e sentieri si potrà godere di una vista mozzafiato delle cascate. Al termine rientro in hotel.



6° Giorno: IGUACU

Partenza per l'escursione dedicata alla visita delle meravigliose cascate nel loro versante brasiliano. È uno scenario assolutamente differente da quello che si vede dal lato argentino. Al termine rientro in hotel.

7° Giorno: IGUACU / SÃO LUÍS

Trasferimento in aeroporto e partenza per São Luís. All'arrivo, trasferimento e sistemazione in hotel.

8° Giorno: SÃO LUÍS / BARREIRINHAS / PARCO NAZIONALE DOS LENÇÓIS

Partenza di primo mattino per Barreirinhas (circa 3 ore e mezza), il punto di partenza per tutte le escursioni nel Parco Nazionale Dos Lençóis. All'arrivo, sistemazione presso la pousada. Pomeriggio dedicato ad un'escursione in auto 4 x 4, attraverso le dune e le piccole lagune. È un'esperienza emozionante che mostra paesaggi naturali meravigliosi in cui si è immersi completamente. Rientro alla pousada dopo il tramonto.

9° Giorno: PARCO NAZIONALE DOS LENÇÓIS

Partenza dopo colazione per Beira Rio e imbarco su motoscafo per risalire il fiume Preguiças (che è oggetto di protezione ambientale per la sua natura). Durante il percorso è possibile contemplare il bellissimo paesaggio con la sua vegetazione popolata di uccelli e scimmie. Ritorno a Barreirinhas nel tardo pomeriggio e rientro in hotel.

10° Giorno: LENÇÓIS MARANHENSES / PARNAIBA

Partenza in auto per Caaburè-Tutoia, e imbarco sul motoscafo per il tour nel Delta das Américas, per la Baía do Feijão Bravo e proseguimento fino a Parnaíba. Durante il percorso, visite al Igarapé dos Periquitos, Ilha dos Poldros, Baía do Feijão Bravo, Ilha das Canárias e Morro Branco, con alcune soste intermedie per il bagno e ammirare lo straordinario panorama. All'arrivo a Parnaiba sistemazione in hotel.

11° Giorno: PARNAIBA / JERICOACOARA

Nella mattinata, partenza in auto 4x4 per Jericoacoara via Camocim con attraversamento in traghetto del fiume Coreaú, passando per l'Isola do Amor, Tatajuba, Lagoa da Torta, Guriú e Mangue Seco. Percorso tra dune, fiume, lagune e villaggi locali (circa tre ore e mezza). All'arrivo trasferimento in hotel.

12° e 13° Giorno: JERICOACOARA

Giornate a disposizione per relax sulla spiaggia.

14° Giorno: JERICOACOARA / FORTALEZA

Trasferimento all'aeroporto di Fortaleza per volo di rientro in Italia. Pasti e pernottamento a bordo.

15° Giorno: ITALIA

Arrivo in Italia.



TOUR EMOÇÃO

Rio de Janeiro, Amazonia, Lençóis Maranhenses e Natal

Un tour che celebra la meraviglia brasiliana, dai colori di Rio alla straordinaria natura di Amazonia, Lençóis Maranhenses e Natal

15 giorni / 12 notti - partenze giornaliere, servizi su base privata e guida in italiano a Rio, portoghese nel proseguo del tour. Trattamento di pernottamento e prima colazione, pensione completa in Amazonia, mezza pensione a Natal

1° Giorno: ITALIA / RIO DE JANEIRO

Partenza dall'Italia con volo intercontinentale, pasti e pernottamento a bordo.

2° Giorno: RIO DE JANEIRO

Arrivo a Rio de Janeiro e trasferimento in hotel. Tempo a disposizione per esplorare la città.

3° Giorno: RIO DE JANEIRO

Mattina a disposizione per shopping e relax. Nel pomeriggio partenza per la visita alla gigantesca statua del Cristo Redentore che si staglia nel cielo dalla montagna del Corcovado, a 710 metri sul livello del mare. Si arriva in auto fino alla zona di Cosme Velho e da qui si parte con il caratteristico trenino a cremagliera che attraversa la foresta pluviale di Tijuca fino ad arrivare fin sulla cima della montagna. Alla base della statua si apre una straordinaria vista panoramica sulla città sottostante: lo sguardo spazia dal Pan di Zucchero alle spiagge della costa sud e alla Laguna di Rodrigo de Freitas che domina la città, fino alla baia di Guanabara. Al termine della visita rientro in hotel.

4° Giorno: RIO DE JANEIRO

Mattinata a disposizione. Nel pomeriggio partenza per escursione al Pan di Zucchero, il tour comincia con un giro panoramico della città

che permetterà di ammirarne i luoghi più iconici. Una volta arrivati nella zona di Urca si comincia la salita del monte Pan di Zucchero, in funivia con 2 tappe. La prima è sulla collina Urca che è a 215 metri di altitudine e da cui si gode di una bellissima vista della baia di Guanabara e delle sue isole, del ponte Rio-Niterói e della collina del Corcovado. Da questo punto si sale, con un'altra funivia, fino al punto più alto (395 metri sul livello del mare) da cui si possono ammirare le spiagge di Copacabana, di Rio-Niterói, e la fortezza di Santa Cruz. Al termine della visita, si scende in città (sempre in funivia) e si rientra in hotel in auto.

5° Giorno: RIO DE JANEIRO / MANAUS – AMAZZONIA (pensione completa)

In tarda mattinata trasferimento in aeroporto e partenza per Manaus. All'arrivo, trasferimento al molo e navigazione per raggiungere il lodge nella foresta. Escursioni come da pacchetto del lodge prescelto.

6° Giorno: AMAZZONIA (pensione completa)

Giornata dedicata alle escursioni previste dal pacchetto del lodge.

7° Giorno: MANAUS / SÃO LUÍS

In mattinata trasferimento in aeroporto e partenza per São Luís. All'arrivo, trasferimento e sistemazione in hotel.



8° giorno: SÃO LUÍS / BARREIRINHAS / PARCO NAZIONALE DOS LENÇÓIS

Dopo la colazione partenza di primo mattino in bus per Barreirinhas, punto di partenza per tutte le escursioni nel Parco Nazionale Dos Lençóis (il viaggio durerà circa 4 ore). Breve sosta nella città di Morro. All'arrivo, sistemazione presso la pousada. Pomeriggio dedicato ad un'escursione in auto 4 x 4, attraverso le dune e le piccole lagune conosciute per le loro singolari forme e colori. Rientro in hotel.

9° Giorno: PARCO NAZIONALE DOS LENÇÓIS

Partenza per l'escursione in barca lungo il fiume Preguiças per raggiungere i villaggi di Vassouras, Mandacaru e Caburé. A Vassouras ci sarà la possibilità di assaggiare il latte di cocco e di vedere le scimmie locali. A Mandacaru invece c'è il Faro das Preguiças, dall'alto del quale si può avere una vista panoramica della regione. A Caburé ci sarà la possibilità di fare il bagno nelle acque calde e pranzare in uno dei piccoli locali che sorgono sulla spiaggia (non incluso). Rientro in hotel a Barreirinhas.

10° Giorno: PARCO NAZIONALE DOS LENÇÓIS / BARREIRINHAS / SÃO LUÍS

Giornata libera per relax. Trasferimento nel tardo pomeriggio a Sao Luis e sistemazione in hotel.

11° giorno: SÃO LUIS / NATAL (cena)

Trasferimento in aeroporto e partenza per Natal. Sistemazione al DBEACH RESORT 4*. Pomeriggio a disposizione. Cena in hotel.

12° e 13° giorno: NATAL (cena)

Giornate a disposizione per relax ed attività balneari. Cena in hotel.

14° giorno: NATAL / ITALIA

Nel pomeriggio trasferimento in aeroporto e partenza con volo di rientro in Italia. Pasti e pernottamento a bordo.

15° Giorno: ITALIA

Arrivo in Italia.



ROTTA DELLE EMOZIONI

Jericoacoara, Parnaíba, Lençóis Maranhenses

Il celebre tour che conduce alla scoperta dei paesaggi più magnetici e incantati del Brasile

10 giorni / 8 notti - partenze giornaliere, servizi su base privata e collettiva con guida parlante portoghese (italiano su richiesta con supplemento). Trattamento di pernottamento e prima colazione

1° Giorno: ITALIA / FORTALEZA

Partenza dall'Italia con volo intercontinentale, pasti a bordo. Arrivo in aeroporto a Fortaleza e trasferimento in hotel. Check-in e sistemazione in camera.

2° Giorno: FORTALEZA / JERICOACOARA

Dopo colazione trasferimento su base privata a Jericoacoara in jeep 4x4. Lungo il percorso si attraverseranno villaggi di pescatori ed alcune spiagge come Flexeiras e Mundaú. Arrivo a destinazione in circa 6 ore e sistemazione in pousada.

Grazie ai venti che soffiano fino a 40 km/h e alle bellissime spiagge, questa regione del Brasile è tra le più amate da chi pratica windsurf e kitesurf. Jericoacoara rappresenta sicuramente la meta principe per questi sport ma non manca certo di attrattive per tutti i suoi visitatori: dal 2002 è stata dichiarata Parco Nazionale con l'intento di preservare i suoi tesori come le gigantesche dune mobili, le palme di cocco, le lagune dalle acque cristalline, le foreste di mangrovie e ovviamente le fantastiche spiagge.

3° Giorno: JERICOACOARA

Dopo la prima colazione si parte per il tour di mezza giornata in buggy su base collettiva verso la spiaggia di Preà e le lagune Azul e Paraíso, con varie soste per ammirare il paesaggio e fare il bagno nelle splendide acque delle lagune. Rientro in hotel.

4° Giorno: JERICOACOARA

Prima colazione in hotel. Giornata a disposizione per rilassarsi in spiaggia e scoprire questo affascinante villaggio che, nonostante sia lontano da tutto, ha subito negli ultimi 20-30 anni un incredibile sviluppo turistico.

5° Giorno: JERICOACOARA / PARNAIBA

Dopo la prima colazione, partenza per Parnaíba in jeep 4x4 su base privata, passando per Mangue Seco, l'isola di Amor, Tatajuba, la laguna Torta, Guriú, dune, fiumi e lagune oltre ai villaggi locali.

Sistemazione in pousada.

6° Giorno: PARNAIBA

Trasferimento in pulmino al Tatus Port ed imbarco su motoscafo per visitare la bellissima e selvaggia area del Delta del Parnaíba e di Feijão Bravo Bay, con sosta per un bagno rinfrescante. Dopo lo sbarco si prosegue con il tour del litorale orientale di Piauí. A fine giornata rientro in pousada.

7° Giorno: PARNAIBA / BARREIRINHAS

Dopo la prima colazione partenza per Barreirinhas in jeep 4x4 (privata), passando per Tutóia, Paulino Neves, Lagoinha. Arrivo e sistemazione in pousada. Nel pomeriggio si attraverserà il fiume Preguiças con traghetto per poi proseguire per circa 40 minuti con una splendida passeggiata sulle dune fino a raggiungere la laguna Peixe, passando per quelle di Azul e Preguiças, con soste per qualche tuffo e per ammirare il tramonto. Rientro in pousada.

8° Giorno: BARREIRINHAS

Dopo la prima colazione trasferimento a Beira Rio Avenue e imbarco su barca tipica (voadeira) per il tour sul fiume Preguiças, area naturale protetta. La prima tappa sarà a Vassouras nei Piccoli Lençóis, dove vengono protette le scimmie guariba. Successivamente il tour continua in barca per raggiungere il villaggio di Mandacaru, dove si trova il faro da cui si potrà apprezzare una splendida vista. Alla fine, sempre via fiume, si raggiungerà la meravigliosa spiaggia di Caburé che divide il fiume dall'oceano. Nel pomeriggio rientro a Barreirinhas sempre via fiume e rientro in pousada.

9° Giorno: BARREIRINHAS / SAO LUIS

Trasferimento privato verso l'aeroporto di Sao Luis per il volo intercontinentale di rientro.

10° Giorno: ITALIA

Rientro in Italia.





NATAL e  **beach resort**
natal

Natal, la “città del sole”, capitale dello stato di Rio Grande do Norte, è un vivace centro che si trova 537 km a sudest di Fortaleza e 297 km a nord di Recife. Città moderna e dinamica, che conserva ancora interessanti scorci della sua storia, negli ultimi 20 anni è diventata un’importante località turistica grazie alle bellissime spiagge che è possibile percorrere per chilometri a piedi o a bordo di dune buggy, e alla sua movimentata vita notturna. Natal è la destinazione ideale per chi desidera immergersi appieno nelle bellezze naturali dell’area nord-orientale del Brasile, come le spiagge di sabbia finissima lambite da un mare azzurro e spumeggiante e i paesaggi rigogliosi e vibranti, resi ancora più incantevoli da un clima mite tutto l’anno.

Incontro vincente di qualità italiana e tradizioni brasiliane, il **Dbeach resort** è una struttura perfettamente inserita nel contesto naturale locale, in una simbiosi di magica naturalezza in cui la competenza e professionalità di Dimensione Turismo si fondono con la spontaneità e generosità proprie del luogo. Chiunque soggiorni al **Dbeach resort** rimarrà piacevolmente stupito nel trovare un’atmosfera rilassante e familiare fin dall’arrivo, grazie in particolar modo alla calorosa accoglienza del personale, alla location naturale di rara bellezza, alla praticità e funzionalità del complesso in cui tutti i servizi sono a portata di mano, alla qualità e varietà della cucina, all’attenzione continua che l’organizzazione rivolge alle coppie di tutte le età, ai single e alle famiglie.



14

FERNANDO DE NORONHA

Il **Parco Nazionale Fernando de Noronha** è un luogo in cui è possibile godere di spiagge e bellezze paesaggistiche naturali uniche, che ospita un ecosistema delicato e specie minacciate di estinzione in altre regioni del Paese e del mondo. Santuario di molte specie, dal 2001 è stato riconosciuto e inserito dall’UNESCO tra i Patrimoni dell’Umanità e, insieme ad Atol das Rocas, è diventato responsabilità dell’intera società brasiliana. Spiagge, piscine naturali e sentieri ecologici. Il Parco Nazionale Marino Fernando de Noronha offre al pubblico diverse spiagge dalle acque verde smeraldo, tra cui due votate come le più belle del Brasile: Praia do Sancho e Praia do Leão.





JERICOACOARA

'Jeri' è un villaggio di pescatori molto particolare sulla costa nord-orientale del Brasile, nel Ceara, 330 chilometri a nord-ovest di Fortaleza. Vicino all'equatore, è stata definita dal Washington Post una delle dieci spiagge più belle del mondo. Circondata da dune, lagune d'acqua dolce e immersa in un parco nazionale, non ci sono strade vere e proprie, ma suggestivi percorsi contornati da dune.

MORRO DE SÃO PAULO

Morro de Sao Paulo è una delle località turistiche più gettonate del Brasile, un'isola situata a circa 2 ore di nave da Salvador de Bahia nel Nord Est del Paese. Morro de Sao Paulo offre meravigliose spiagge paradisiache, un'animata vita notturna con feste ogni notte e tantissime attività diurne, per divertirsi con gli amici o con la famiglia o per rilassarsi e godersi l'atmosfera tropicale che questa località offre.



15



PORTO GALINHAS

Porto de Galinhas è una delle località turistiche più famose del Brasile, decisamente una delle migliori destinazioni del Nord Est. Situata ad appena 60 Km da Recife offre ai turisti un paesaggio incantevole fatto di piscine naturali, acqua cristallina color verde smeraldo e temperature gradevoli tutto l'anno. Porto de Galinhas conta diverse spiagge tra cui la spiaggia di Pipa, la Paraia de Muro Alto (la spiaggia del muro alto), Maracaípe e molte altre ancora, ognuna delle quali è in grado di offrire un'esperienza e uno stile di vita differenti.

TOUR DELLA CITTÀ DI RIO A PIEDI E CON I MEZZI PUBBLICI

Questo tour permette al visitatore di conoscere le leggende e le storie che si intrecciano nelle stradine e negli edifici storici del centro di Rio. Il pick up avviene dall'hotel in cui si alloggia e ci si dirige verso il centro della città, la parte più antica di Rio. Il tour a piedi comprende molti punti interessanti come la chiesa della Candelaria, la piazza Praça XV, il vicolo "Travessa do Mercado", il museo Paço Imperial, il centro culturale situato nell'edificio del Banco do Brasil, splendidamente restaurato, il museo Casa França-Brasil, la via Ouvidor e la via Gonçalves Dias, dove si trova la tradizionale pasticceria Confeitaria Colombo (cibo o bevande non inclusi). L'escursione prosegue fino alla via Uruguaiana, alla piazza Carioca e alla visita della chiesa del Carmo. Quartiere di Santa Teresa: il quartiere ha un'atmosfera diversa dal resto di Rio. Qui la vecchia Rio prende vita. Santa Teresa è un quartiere in cui si incontrano cultura di strada e tradizione. È pieno di artisti che trovano a Santa Teresa uno scenario e uno stile di vita stimolanti per creare la loro arte. Di notte, ospita la folla bohémienne di Rio, che rifugge dai luoghi più popolari per andare a cercare i piccoli posti meno conosciuti. I bellissimi gradini realizzati in ceramica dall'artista Jorge Selarón sono unici nel loro genere e connettono Santa Teresa a Lapa. Il cilenlo Selarón era innamorato di Rio e questo amore si manifesta proprio in questi gradini variopinti.

TOUR NEL QUARTIERE LITTLE AFRICA A RIO DE JANEIRO

Little Africa, situata nel centro della città, è un quartiere ricco di storia, musica e cultura afro-brasiliana. Qui è possibile fare un viaggio indietro nel tempo ed esplorare le radici di questo vibrante patrimonio. Ricco di ritmo e musica, Little Africa è il luogo di nascita di alcuni dei generi musicali più iconici del Brasile, come la samba e la bossa nova. Scoprite i suoni accattivanti dei tamburi africani e sperimentate un vero e proprio giro di samba in uno dei bar locali. Cultura e arte: Visitate musei e gallerie che celebrano l'influenza africana sull'arte brasiliana. Troverete inoltre emozionanti musei che raccontano la storia della diaspora africana in Brasile.

NEW RIO BY NIGHT

L'esperienza notturna a Rio de Janeiro ha ora una nuova attrazione, con gustosi spuntini, esibizioni di capoeira, balli di tango e un tocco di carnevale. Situato nel centro commerciale Gávea, nella zona sud di Rio de Janeiro, il Bar do Mumuzinho si distingue per essere un locale contemporaneo, meticolosamente decorato, completamente climatizzato e dotato di un sistema audio di alta qualità e di un moderno schermo a LED. Il Rio Samba Show di Mumuzinho racconta la storia delle radici culturali brasiliane attraverso ritmi, melodie, canzoni e danze vibranti. Lo spettacolo vede la partecipazione di attori e ballerini di talento che affasciano i visitatori di tutto il mondo.

CORSO DI CUCINA BRASILIANA A RIO

Per completare la visita a Rio, è possibile prenotare una cena con l'esperienza di cucinare il vostro piatto con un rinomato chef. Preparerete 7 autentiche ricette brasiliane durante questo delizioso corso di cucina. La cena include un istruttore che parla inglese e tutti gli ingredienti. Dovete solo portare il vostro entusiasmo e la vostra curiosità. È gradita anche una macchina fotografica, per immortalare questi momenti.



KATERRE – ESPLORAZIONE DELL'AMAZZONIA IN BARCA

Questa è una delle ultime frontiere inesplorate per l'uomo moderno, con un numero di visitatori molto basso, dove la natura la fa ancora da padrona. Il più grande parco forestale d'acqua dolce del mondo rimane un mistero a causa della sua difficile accessibilità. La regione ospita una ricca fauna selvatica e le comunità locali mantengono tradizioni culturali autentiche. Il sistema acquatico del parco è costituito da tre fiumi principali e da innumerevoli torrenti di acque scure, con livelli d'acqua che fluttuano durante l'anno. Questo itinerario si concentra sulla stagione dell'alta marea (da marzo a luglio), evidenziando le Foreste Allagate e le Foreste Terra Firme, tipiche della regione tropicale umida. Il programma prevede un minimo di 4 notti, con tutti i pasti e una vera e propria immersione nella fauna e nella flora brasiliana, tra cui gite in barca attraverso le isole e i laghi vicini, bagni nel Rio Negro, trekking nella foresta primaria, pesca dei piranha, visite alle comunità locali, incontri con il gigantesco albero amazzonico, il Samaúma, e l'indimenticabile interazione con i delfini rosa. Durante le escursioni, a seconda delle condizioni meteorologiche e della stagione, è possibile avvistare delfini, uccelli stagionali, scimmie Bicó e mammiferi acquatici.

SPEDIZIONE ALLA SCOPERTA DEI GIAGUARI IN AMAZZONIA

A giugno è in arrivo il programma Jaguar Expedition dell'Uakari Lodge. I visitatori contribuiscono alla valorizzazione della Riserva Mamirauá e di tutto l'importante lavoro di conservazione della socio-biodiversità e di gestione delle risorse naturali che si svolge nella regione amazzonica. Il programma Jaguar Expedition dell'Uakari Lodge è un'iniziativa che unisce turismo, conservazione e divulgazione scientifica per gli ospiti e i membri della comunità intorno a una specie a rischio, il giaguaro (*Panthera onca*) che vive nella regione amazzonica della Riserva Mamirauá.

MACUCO SAFARI AL PARCO DE IGUAÇU

Il Safari Macuco è una delle escursioni che è possibile aggiungere alla visita del Parco di Iguazu. Il safari, della durata di circa un'ora e mezza, si compone di tre parti: un giro in mezzo alla selva a bordo di un veicolo elettrico, durante il quale una guida vi spiegherà i segreti del parco; un tour lungo un percorso a piedi in mezzo al bosco, alla scoperta di animali e cascate (chi vuole può rimanere a bordo); ma il pezzo forte è a bordo dei gommoni che portano fin a sotto le cascate di Iguazu.

PARCO AVIARIO IGUAÇU

Il Parco aviario si trova a 8 km dal centro di Foz do Iguazu. Attraverso un percorso di 800 metri, i visitatori potranno immergersi nella foresta pluviale atlantica e nelle sue numerose specie di uccelli. La visita richiede circa 1 o 2 ore di cammino in un ambiente forestale con sentieri di accesso alle voliere. Alcune sono destinate all'osservazione, mentre altre consentono al visitatore di entrare e incontrare da vicino gli uccelli. I visitatori incontreranno il Pifferaio dalla fronte nera e il Curassow di Alagoas, osserveranno l'incredibile Tucano di Toco e potranno assistere al volo di uno stormo di quasi 100 ara sopra le loro teste.

LA SOGGIORNO PRESSO L'ARARAS ECO -LODGE, PANTANAL

Situato in una proprietà rurale di 2.800 ettari nella regione di Poconé, l'ARARAS ECO LODGE offre un legame intimo con la natura e la cultura del Pantanal. Il lodge dispone di piscina, lounge, bar e ristorante. Le 19 suite sono dotate di docce a riscaldamento solare, aria condizionata e ventilatori a soffitto. La politica dell'Araras Lodge prevede l'assenza di musica e TV per favorire una maggiore immersione nei suoni e nella luce naturale del contesto. Si consiglia un soggiorno di quattro notti, per godere al meglio della visita al lodge e includere varie attività che dipendono dalle condizioni meteorologiche e dalle stagioni.

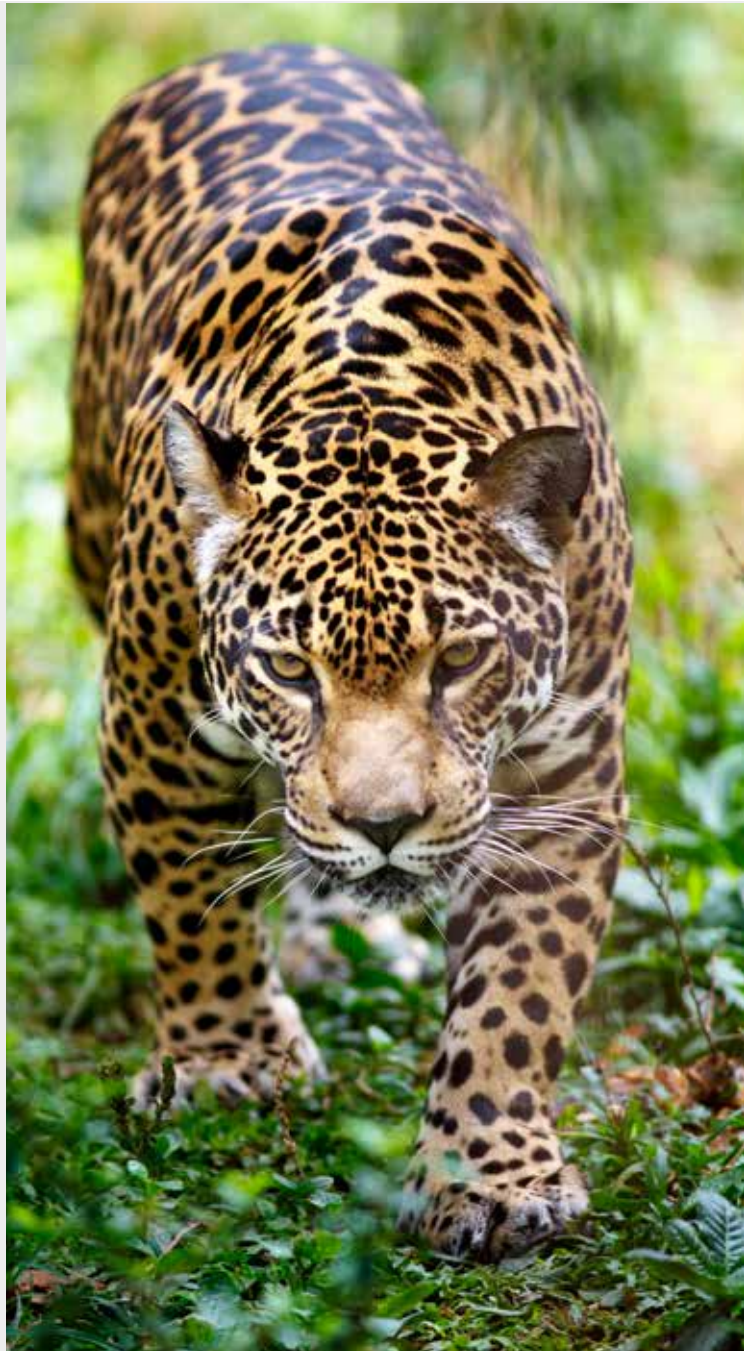



Documenti di viaggio

Per le persone di nazionalità Italiana è richiesto il passaporto con validità di almeno 3 mesi dalla data di ingresso in Brasile. Non è necessario alcun visto se la durata del soggiorno è inferiore ai tre mesi. Per la guida è necessaria la patente internazionale.

Valuta

L'unità monetaria è il Real (R\$). Si può effettuare il cambio nelle banche, agenzie di viaggi e alberghi autorizzati. Sia i travellers checks che la moneta possono essere facilmente cambiati. Il tasso di cambio è fluttuante.

Orientativamente (al momento della pubblicazione dell'ultimo catalogo) 1 Euro equivale a 2,50 reais.

Somme importate che superano i 10.000 R\$ (circa 2.500 €) vanno dichiarate sull'apposito formulario all'entrata nel Paese.

Condizioni sanitarie

Le strutture sanitarie pubbliche sono generalmente carenti, quelle private hanno costi elevati ma sono in genere soddisfacenti e si trovano nei principali centri del Paese. Infezioni da Virus Zika: il Ministero della Salute brasiliano ha di recente dichiarato la fine dell'emergenza nazionale. Ma si raccomanda comunque di continuare ad adottare tutte le dovute precauzioni, per maggiori dettagli visita il sito del Ministero della Sanità.

Clima

La tipologia climatica del Brasile è abbastanza varia. La grande estensione territoriale, localizzata tra la linea dell'Equatore ed il tropico del Capricorno, insieme a fattori come temperatura, altitudine, pressione e prossimità con l'oceano, fanno sì che il Paese presenti climi per tutte le preferenze. È uno degli ecosistemi più ricchi e complessi del mondo, con paesaggi vegetali molto diversificati. Si può dire che il clima brasiliano è di predominanza tropicale e le basse altitudini lungo tutta l'estensione del Paese favoriscono temperature elevate, con medie superiori a 20°C. Le stagioni sono esattamente opposte a quelle dell'Europa, con eccezione del nord del Paese dove la media della temperatura annuale è di circa 28°C ed è praticamente estate tutto l'anno. Nella zona meridionale la temperatura annuale è di circa 20°C. Nelle regioni centrali vige un caldo secco mentre l'Amazzonia è caratterizzata da un caldo umido.

Fuso orario

In virtù della sua dimensione continentale, il Brasile ha 4 zone orarie. L'ora ufficiale è quella della capitale Brasilia e per ottenerla si devono sottrarre 3 ore in relazione a Greenwich. Rispetto all'Italia bisogna calcolare una differenza di 4 ore in meno durante l'ora solare e 5 ore in meno durante l'ora legale.

Telefono

Per chiamare l'Italia dal Brasile è necessario comporre il prefisso internazionale 00+(a seconda dell'operatore brasiliano: 21, 15, 41, 17, o 14)+39 seguito dal prefisso della città da contattare. Per chiamare dall'Italia invece bisogna comporre il numero 0055 più il prefisso della località brasiliana senza lo zero. Consigliamo di utilizzare telefoni pubblici presso gli aeroporti e le città munendosi di schede telefoniche locali. Ricordiamo che le chiamate dagli hotel comportano una miglioramento di costo.

Corrente elettrica

110/220 Volts a seconda della località. Consigliamo di munirsi di trasformatore e adattatore per prese di tipo americano.

Abbigliamento

Viste le diverse situazioni climatiche a seconda della destinazione, consigliamo per coloro che decidono di fare un tour all'interno del Paese di munirsi di scarpe comode, abbigliamento sportivo, qualche capo più pesante per i mezzi e gli hotel dotati di aria condizionata.

Mance

La maggioranza dei ristoranti e bar includono una tassa di servizio del 10% nel conto. È comunque usanza lasciare una mancia se si è soddisfatti del servizio. Quando non risulta compresa sul conto, si è soliti lasciare una somma di circa il 10-15%.

Acquisti

L'artigianato tipico del Brasile prevede oggetti in terracotta, pelle e legno, le amache e le pietre preziose che consigliamo sempre di acquistare se accompagnate da certificati di garanzia. È inoltre possibile trovare a buon prezzo un'infinità di magliette ed i coloratissimi bikini brasiliani. Non rientrate in Italia senza una confezione di guaraná che potete trovare sia nei supermercati che nelle farmacie, famoso per le sue virtù energetiche.

È proibito esportare coralli, oggetti in tartaruga ed alcune conchiglie di specie protetta.

